

Euclides Fonseca (1853-1929)

Leonor
Lenda brasileira

Texto: José Afonso de Araújo
Edição: Sérgio Dias

Instituição: Biblioteca José Antônio Gonçalves de Mello
(Instituto Ricardo Brennand – Recife)
Coleção Euclides Fonseca

solistas, coro, piano
(*soloists, choir, piano*)

Partes:

[D. Leonor Coutinho \(soprano\)](#)
[D. Antônio de Saldanha \(tenor\)](#)
[D. Nuno Coutinho \(baixo\)](#)
[Coro](#)

52 p.

MUSICA BRASILIS

Leonor

D. Leonor

Lenda brasileira

A ação se passa em 1646 na Ilha de Itamaracá - PE

Libreto de José Afonso de Araújo

Euclides Fonseca

Ato único

Em um ponto da Ilha Itamaracá. No primeiro plano à direita do espectador, casa espaçosa e modesta e em seguida a esta, uma horta. No primeiro plano à esquerda, um pouco avançada para cena, frondosa mangueira, sob a qual se vê bancos toscos de madeira. No 2º plano, ainda à esquerda, uma pequena igreja. Ao fundo, o mar. Ao levantar o pano, pessoas gradas da localidade conversam, sentadas nos bancos. As moças brincam à beira mar.

Movimento regular

215 **2** **15** **1** **6**

239 **12** **8** **2** **6**

267 **8** **8** **2** **3**

288 **23** **4** *Leonor* **8** *Menos movimentado*

Per-do - a...

324 **2** *rall. um pouco* *a tempo* **2**

Quis mais u - ma vez Tal-vez a últ - ti-ma,

331 **1** *Vagaroso*

Tal-vez... go-zar da som - bra dos ar - vo -

335 *Pouco agitado* **4**

re - dos, Sen-tir ca - rí - cias do mar. _____

342 *Movim.^{to} regular* **15** *Largo*

Es - que - cer ___ o fi - do a - man - te Que ex - pos seu

362

pei - to seu pei-to às ba - las P'ra con - quis - ta ___ de um no - me Que, al -

370 *cresc.* *demorando*

ti - vo, m'o - fe-re - ces - se? Ah! pre - ten - des o im-pos - sí - vel! De que

f

377

so - fre, há mui - to tem - po... De-mais, vi - da de tor - men - tos

384 **10**

Me-lhor lo - go... ter - mi - nas - se.

398 *à vontade*

Aos teus ca-ri - nhos... Não, não... sou in - gra - ta..._

401 **3**

Ah! crê... no meu a - mor. A - ten-de... Es - cu - ta.

407 *sombrio e agitado*

Ne-gras som - bras me ro - dei - am Em noi-te tor - nou-se o di - a

411

A can-sa - da fan-ta - si - a... vi - ve a - go - ra a de - li - rar...

415

A tris - te - za a do-ce a - mi - ga, Si - len-ci-o - sa me a - bra - ça

419

Sou um es-pe - ctro que pas - sa Sou u-ma som-bra a__ va - gar ____ Por

423

on - se si - go der - ra - mo As mi-nhas quei - xas e do - res Mor-

427

re-ram meus a - mo-res... Por quem só fa - ço ____ cho - rar!

431 *Menos demorado*

Ou-ves? Nos cha-mam a o-ra-ção... Con-duz-me à ca-pe - la,

435 *Vagaroso (Encaminham-se para a capela)*

__ que-ri - do ir-mão... Mui-to ma-goei-te, Ah! bem o sei... Per-

439

do - a... não de - vo mais vi - ver...__ Fui sem - pre u-ma in - fe -

442 *(Entram na capela)*

liz!... Des-can-ça - rei. Des-can-ça - rei.____

447 *Rápido e enérgico*

3 2 5 8

465 **13** **8** **6** **7** **6**

499 **16** **8** **14** **9** *Pouco mais*

546 **6** **32** *Muito moderado*
Leonor

Co - mo fe - liz a vi - da pas - sa e

587 **1** **3**

fre - me N'a - que - les pei - tos nus!... On - das a -

591 *Pouco mais depressa Moderado*
4

mar - gas Ba - nham - me a fa - ce a - go - ra... As - sim às

598 **3**

ve - zes Res - pon - de ao can - to a - la - do d'a - ve - zi - nha Os bra - mi - dos do

600 *Largo*

mar. Mi - nh'al - ma é co - mo a flor que se des - fo - lha Des - pren - di - da do ga - lho ver - de -

602 *affrett. e cresc.* *Lentam. te*

jan - te Vo - an - do... sem pou - so... mur - cha... Ah! po - bre

607 *Movim.^{to} regular*

flor! — Bran - ca flor cres - ta - da ao ven - to, Doi - do a - man - te

616 *demorando um pouco*

ar - re - ba - ta - do, De teu sei - o per - fu - ma - do Fu - giu a vi - da, al - mo ca - lor.

621 *Mais ligeiro*

Co - mo a ti fa - dou - me a sor - te Fri - a e mor - ta, Ah! sem a - len - to!

625 *Agitado*

Co - mo em ti — meu pen - sa - men - to Se — re - fle - te oh! bran - ca flor! —

630 *1º Movim.^{to}*

Tu vi - ves - te um di - a a - pe - nas Bran - co lí - rio! A — tua es - sên - cia

635 *demorando* *Animado*

Pos - so to - da es - ta e - xis - tên - cia Fi - el - men - te com - pa - rar! Se so - fri —

640 *cresc.*

mais lon - go tem - po Só — go - ze i um dia — oh! flor! Mais do que tu, pe - no de

644 *demorando* *Lento* (*Senta-se em um dos bancos mais afastados e permanece em cismar doloroso*) **2**

dor! aos pou - cos, sim, mor - ro de a - mar! —

650 *Um pouco ligeiro* **24** *Muito moderado* **7** **4**

685 **7** **4**

696 **2** **6** *Pouco menos moderado, mas agitado.* **16**

720 *quase falando* **1** *Largo com desespero* **2**

E - le... Pa - dre!...

725 *Movim.to apressado, com agitação e acento de desespero* **8** *Largo, apaixonado* **4**

737 *Mesmo movim.to*

In-fe-liz! a - cal-ma-te... És mi - nis-tro de Deus... Mais tar-de, fe-

741 *Pouco menos largo*

li-zes se-re-mos, nos céus... Tua mis-são cum-pre. Vi - ve p'ra os que so-frem...

745 *apressando um pouco* *retomando o andam.to primitivo* **1** *demorando*

Lem-bro-te Je - sus... A - mi-gos..Não chorem...

750 *Tempo regular*

(com tristeza) Meus so - nhos de ou - tro - ra Ri - so - nhos, flo - ri - dos... Ru -

755

í - ram - bem ce - do Meus so - nhos que - ri - dos! Dei - xan - do me - o pei - to I -

761

mer - so em tor - tu - ras. Vi - vi lon - gos an - nos So - fren - do a - mar - gu - ras. A -

767 *Mais animado*

mei... fui a - ma - da... Mas, so - nhos de a - mor - Os vi di - lu -

772

í - dos Em pran - tos de dor. Sin - to que a mor - te De mim se a - pro -

777 *demorando* *Devagar (Ampara-se em Nuno) com voz quase extinta*

xi - ma Não me de - plo - rem... À Deus en - tre - go mi - nh' al - ma... Nu - no... An - to - nio

782

A - mi - gos... Ah! já não os ve - jo mais... A -

787 *Rápido e doloroso (Mosso)* *Movim.^{to} regular*

deus...

Leonor

D. Antonio

Lenda brasileira

A ação se passa em 1646 na Ilha de Itamaracá - PE

Libreto de José Afonso de Araújo

Euclides Fonseca

Ato único

Em um ponto da Ilha Itamaracá. No primeiro plano à direita do espectador, casa espaçosa e modesta e em seguida a esta, uma horta. No primeiro plano à esquerda, um pouco avançada para cena, frondosa mangueira, sob a qual se vê bancos toscos de madeira. No 2º plano, ainda à esquerda, uma pequena igreja. Ao fundo, o mar. Ao levantar o pano, pessoas gradas da localidade conversam, sentadas nos bancos. As moças brincam à beira mar.

Movimento regular

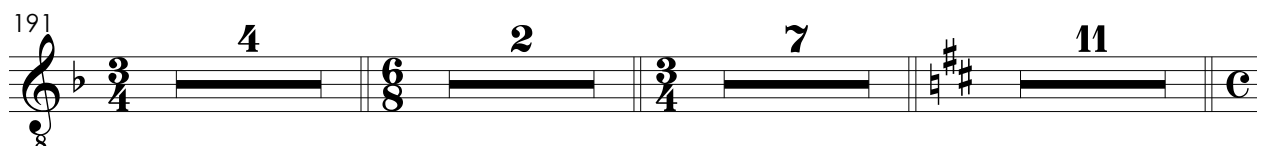
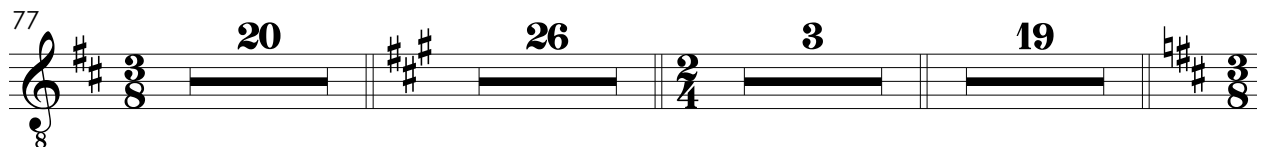
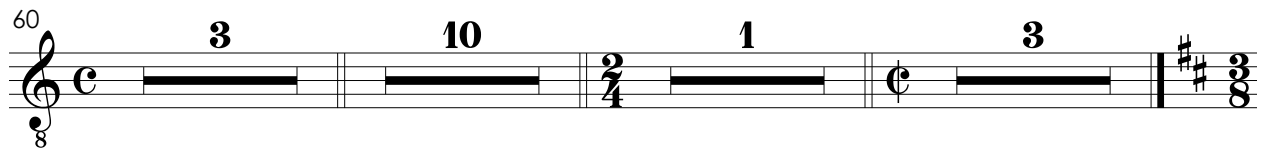
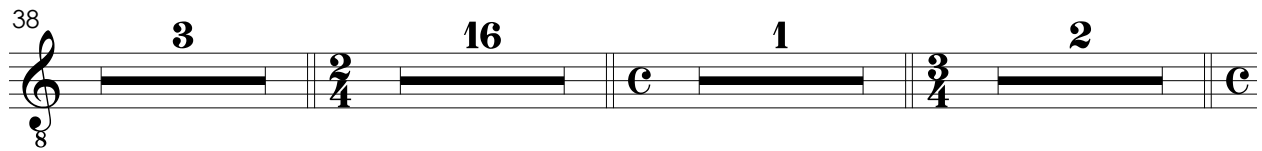
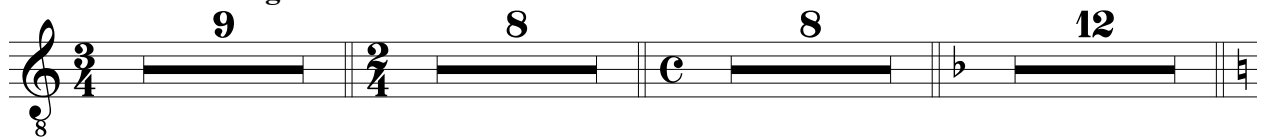

215 **2** **15** **1** **6**

239 **12** **8** **2** **6**

267 **8** **8** **2** **3**

288 **23** **4** **8** **8**

331 **3** **4** **4** **15**

357 **16** **25** **9** **24**

431 **5** **4** **9** **2**

452 *D. Antonio* **5** **8** *Muito demorado*
D. Antonio

E foi as - sim que as cru - ci - an - tes

467

do - res Nem le - ni - ti - vo a - chei na se - pul - tu - ra que me ca - vei na vi - da

471

E no claus - tro, o si - lên - cio e a o - ra - ção, os meus a - mo - res Não fi - ze - ram es - que -

474

cer. Sor - te mes - qui - nha! Que des - ti - no cru - el! Que es - tre - la a mi - nha!

478 *Movim.^{to} regular*

Quan - do à guer - ra voei chei - o de vi - da De es - pe -

481

ran - ça e de glo - rias que eu so - nha - ra Pois que a sor - te fer - re - nha me fa -

484 *declamando com desespero*

da - ra E só no - bre, — po - de - ri - a e - la ser mi - nha. A - troz fa - ta - li -

487

da - de! Ah! — quan - do tu - do Me fa - la - va de paz e de ven -

489

tu - ra — Eu fui a - chá - la Mor - ta e já

490 *rall.* *a tempo*

fri - a... Co - mo o meu so - nho, trans - for - ma - do em pó!

492 *Mais animado* *cresc.*

São de - cor - ri - dos dez a - nos Dez lon - gos a - nos de dor, O pran - to dos de - sen -

495 *com força* *doloroso*

ga - nos Ver - ti - vos oh! Leo - nor! sim! Ver - ti - vos oh! Leo - nor!

499 *Moderado, mas sem lentidão*

Pen - sei que - a san - ta mis - são Que vim pre - gar nes - ta ter - ra Que - a

504

viu cres - cer co - mo um lí - rio, Em tão be - lo al - vo - re - cer! Des - se - me as

508 *ten.*

má - goas des - can - ço Um pei - to a - mi - go aos meus pran - tos, Ou a paz da se - pul -

513 *Agitado*

tu - ra Pa - ra meu lon - go pa - de - cer! Mas, Se - nhor, Se - nhor, eu

516

ve - jo Que só tu és gran - de e for - te Por is - to cur - vo - me e

518

di - go: A teus pés _____ es - tou, Se - nhor! _____ É teu le - vi - ta que

520

fa-la, De pran-to a fa - ce ve - la - da O pei-to ar-fan - do em so - lu-ços, ah!

523

Largo *com desespero*

Sin - to a men - te des - vai - rar _____ Nos _____ pa - ro -

526

xis - mos da dor! De mim com - pa - de - cei-vos

530

(afastando-se)

oh! Se-nhor! oh! Se - nhor! oh! Se - nhor! _____

535

(sai)

552

606

639

(Calmo e à vontade, sem rigor de compasso)

685

Que Deus__ vos a-ben - çõe__ Po-vo hos-pi - ta - lei - ro.__ A to-dos sou

688

gra - to...__ Mas, cum-pre di - zer-vos... Mais lon-ge de-vo ir...__ Fi-lhos, eu vou par-

691

resoluto **Mais movimentado** **3** **Moderado** **1**

tir... Des-pe - ço - me de vós.

697

recitando **4**

Quem sa-be on-de o des-ti - no vai le - var - me!...

704

4

Ah! sois vós!... Dom Nu - no vos-so

711

2

pai?... E u - ma ir-mã que - ri - da?...

716

1 *com força*

Sim... Leo-nor, É mor - ta? Vi - va! Se-rá pos-

720 *(Vendo-a)* *(Com voz surda que pouco a pouco vai elevando-se)*

sí - vel!... Leo - nor! _____ Sor - te fu -

726

nes - ta! Sem - pre im - pla - cá - vel! so - frer in - fin - do, in - fin - do, A -

732

mar - go cru - e! Leo-nor, meu pei-to Es - ta - la de dor... Ah ve-nha a mor - te,

ff

736

ve-nha,Porteu a - mor! Oh! Leo - nor!

746

Ir-ri-são a - troz! a - troz!_

771

Des-ti-no cru - el, _____ fe - roz!_ Tor - nar a vê - la E pa-ra

777

sem - pre Per-dê-la... A vi-da, Leo - nor, Me in-fun-de hor-ror!...

787 *(Precipitando-se para Leonor)* *(Cai ajoelhado)*

Leo-nor! Mor - ta!

Leonor

D. Nuno

Lenda brasileira

A ação se passa em 1646 na Ilha de Itamaracá - PE

Libreto de José Afonso de Araújo

Euclides Fonseca

Ato único

Em um ponto da Ilha Itamaracá. No primeiro plano à direita do espectador, casa espaçosa e modesta e em seguida a esta, uma horta. No primeiro plano à esquerda, um pouco avançada para cena, frondosa mangueira, sob a qual se vê bancos toscos de madeira. No 2º plano, ainda à esquerda, uma pequena igreja. Ao fundo, o mar. Ao levantar o pano, pessoas gradas da localidade conversam, sentadas nos bancos. As moças brincam à beira mar.

Movimento regular

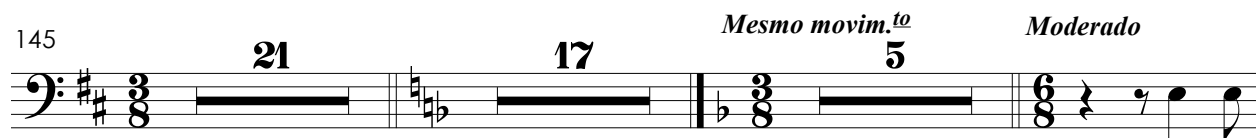

tar - de, bons a - mi - gos! Aos mo - ços can - ções e flo - res, Aos ve - lhos se - gu - ro a -

194 *Largo* *Um pouco ligeiro* *M.^{mo} movim.^{to}*

1 7 11

bri - go.

215 *Pouco lento doloroso* *Mais animado*

Ah! Le - o - nor! Le - o - nor!... Cru - el en - fer - mi - da - de Lhe

218

cur - va a fron - te E a - pa - ga a sua - vi - da - de Da - que - le be - lo o - lhar!

221 *à vontade*

Fe - nes - ce qual jas - mim cres - ta - do ao ven - to Não bei - ja a bri - sa as pé - ta - las sem

224

vi - da Da des - gra - ça - da flor. Cau - sa o seu tor - men - to Um in - fe - liz a - mor..

228

1

A - mor que ma - ta Num so - fri - men - to - a - troz!

232 *Vivo* *Lento*

1

So - men - te oh! Deus, im - pá - vi - do, Te - nho es - pe - ran - ça em

236 *Movim.^{to} regular*

4

ti! Ou - vi a tris - te his - tó - ri - a. Ou - vi!

243

Há tre-ze a - nos, be - la, Por to-dos es - ti - ma - da, E - ra Leo-nor a es-

248

tre - la Mais be-la da al - vo - ra - da An - to-nio e-ra um se - gre - do

253

Que os lá-bios seus mi - mo - sos Di-zi-am qua-se a me - do Em can-tos ma - vi -

258

o - sos Ah! po-bre Le-o - nor!—

267

Fi-dal-go pre-con - cei - to Ne-gou-lhe a ven - tu - ra. Leo-nor, em de - sa-

272

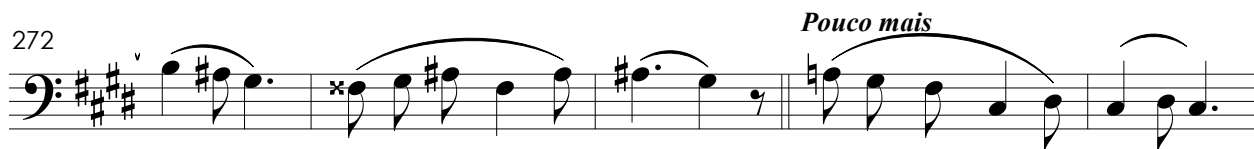

len - to, En-tre-gou-se-a tor - tu - ra An-to-nio ao ver des - fei - to

277

O so-nho seu dou - ra - do, A - fron - ta a mor - te, ou - sa - do,

281

À guer-ra o-fre - ce o pei - to Ah! po-bre Le-o - nor!—

285

3 *Muito moderado* **23** *Devagar*

Sim, só Deus po - de sal-

312

vá - la Os dis-sa-bo-res so - fri - dos — O co-ra-ção lhe a-fe - ta - ram

315

(Encaminha-se para sua casa) **4** *D. Nuno*

Leo - nor! —

Que im-pru - dên - cia!

323

6 *a tempo* **3** **4**

A úl - ti-ma!...

338

1

Por Deus! —

Por Deus! não pen-ses nis - to!

342

com expressão

Ah! não pen-ses, não de - se - jes — Dos tér-reos la - ços des-pren - der - te

346

Teu ir - mão não po-de - ri - a Por cer-to so - bre-vi - ver - te. És o

350

an - jo — con-so - la - dor — Da po - bre - za — que te a - do - ra... Es -

354 *demorando*

que - ce, pois, ir-mã que - ri - da, A pai-xão que te de-vo - ra

358 **4**

A-mor fa - tal!__ A - mor fa - tal!__ Po-bre Leo-

368 **1** *cresc.* *demorando*

nor!__ Su-cum-bi - rá__ A tan - ta__ dor... **f**

374 **14** **1**

És cru - el! i - ne - xo - rá - vel! Que de-

394 **1** **9**

lí - rio ter - rí - vel!

407 **24** *D. Nuno* **5** **7**

Que a-cer - bo pa - de -

444 **5** **2** **5** **2**

cer!__

457 **8** **13** **8** **6**

492

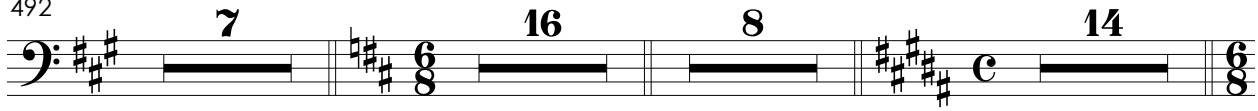

537

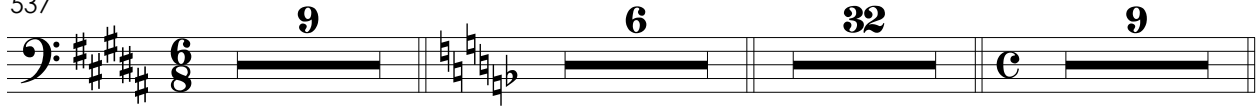

593

621

650

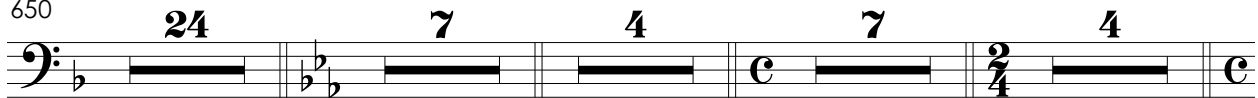

696

A - qui on - de se es - ten - de p'ra vós, se - nhor, bra - ços a -

701

mi - gos em ex - tr - mo - so a - fe - to De - veis fi - car.

704

Se - reis meu ca - pe - lã, e des - te po - vo cui - da - do - so pas - tor... De Dom Nu - no Cou -

708

ti - nho...

Sim, sou eu!

É

712

mor - to já, se-nhor... O mei - go an - jo do

715

lar... a in-fe-liz Leo - nor? Leo - nor é vi - va...

719

741

En - con - tro fa -

748

tal! _____

769

Com-pa - de - cei - vos De nós, ó Se-nhor! Im-plo-ro a lí - vio

774

A nos-sa dor Ge-me o meu pei - to Cho-ra mi-nh'al - ma... Per-co a ra - zão... Sal -

778

(Ajoelha-se, amparando o corpo de Leonor)

vai Leo-nor, ou dai - nos cal-ma...

790

Po - bre Leo - nor! _____

Leonor

Coro

Lenda brasileira

A ação se passa em 1646 na Ilha de Itamaracá - PE

Libreto de José Afonso de Araújo

Euclides Fonseca

Ato único

Em um ponto da Ilha Itamaracá. No primeiro plano à direita do espectador, casa espaçosa e modesta e em seguida a esta, uma horta. No primeiro plano à esquerda, um pouco avançada para cena, frondosa mangueira, sob a qual se vê bancos toscos de madeira. No 2º plano, ainda à esquerda, uma pequena igreja. Ao fundo, o mar. Ao levantar o pano, pessoas gradas da localidade conversam, sentadas nos bancos. As moças brincam à beira mar.

Movimento regular

38

3 16 1 2 C

3 16 1 2 C

3 16 1 2 C

3 16 1 2 C

3 16 1 2 C

60

3 10 1 3 C

3 10 1 3 C

3 10 1 3 C

3 10 1 3 C

3 10 1 3 C

Alegre com moderação

77

A noi-te es - prei-ta Lan-çar seu man - to Que do-ce en - can-to!

A noi-te es - prei-ta Lan-çar seu man - to Que do-ce en - can-to!

87

Que pal-pi - tar! — A bri-sa a - fa-ga Com seus o - do - res, Ri - em-se as flo-res,

Que pal-pi - tar! — A bri-sa a - fa-ga Com seus o - do - res, Ri - em-se as flo-res,

95

Brin-ca o mar. Da na-tu - re - za, Quan-ta be - le -

Brin-ca o mar. Da na-tu - re - za, Quan-ta be - le -

103

za Quan-to pri - mor!___ Quan - to pri-mor!

za Quan-to pri - mor!___ Quan - to pri-mor!

111

Can - te - mos to - das Hi - nos d'a - mor!_____

Can - te - mos to - das Hi - nos d'a - mor!_____

118

Menos ligeiro

Can - te - mos Can - te - mos to - das Hi - nos d'a - mor!

Can - te - mos Can - te - mos to - das Hi - nos d'a - mor!

124

tenores
O pa - dre?

barítonos
Ho-je, no ser-

baixos
Quem diz d'on-d'e - le vem?

129

mão, cau-sou-nos im-pres - são seu tris-te e mei-go o - lhar... Um ri-so

E que sor-ri-so a - que -

133

A-tra-en - te... E bem pa - re - ce um
bom É mo - ço...
le...

137

ve - lho no sem-blan - te
Seu
Quem sa - be on-de nas - ceu... seu no - me?...

cresc.
cresc.

140

cresc.

Seu no - me?... Seu no - me?...

no - me?... Seu no-me?... E por - que pro - cu - ra a so - li -

Seu no-me?... E por - que pro - cu - ra a so - li -

143

1º Tempo (Colocam-se junto à casa de D. Nuno)

A noi - te es -

A noi - te es -

dão, mis - te - ri - o - so e mu - do?

dão, mis - te - ri - o - so e mu - do?

152

prei - ta Lan-çar seu man - to Que do-ce en - can - to! Que pal - pi -
 prei - ta Lan-çar seu man - to Que do-ce en - can - to! Que pal - pi -
f Can - ta e dan - ça Dan-ça e
f A mo-ci-da-de Can - ta e dan - ça A mo-ci-da-de Dan-ça e
f Can - ta e dan - ça Dan-ça e

158

tar!___ A bri-sa a - fa - ga Com seus o - do - res, Ri - em-se as
 tar!___ A bri-sa a - fa - ga Com seus o - do - res, Ri - em-se as
 can - ta nos en - can - ta
 can - ta Sua a - le-gri-a nos en - can - ta
 can - ta nos en - can - ta

195

Que o Se - nhor se - ja con - vos - co!

Que o Se - nhor se - ja con - vos - co!

Que o Se - nhor se - ja con - vos - co!

Que o Se - nhor se - ja con - vos - co! Ve - nha, D. Nu - no, a tar -

199

p E quan - do lá no mar Bran - que - ja a ve - la,

p E quan - do lá no mar Bran - que - ja a ve - la,

p E quan - do lá no mar Bran - que - ja a ve - la,

de é be - la *p* E quan - do lá no mar Bran - que - ja a ve - la,

205

O pei - to se a - cal - ma Es - que - ce nos - sa al - ma

O pei - to se a - cal - ma Es - que - ce nos - sa al - ma

O pei - to se a - cal - ma Es - que - ce nos - sa al - ma

Ah! O pei-to se a - cal - ma Nos-sa al-ma es-que-ce

209

Mo - men - tos de dor

Mo - men - tos de dor

Mo - men - tos de dor A jo - vem, be - la

Mo - men - tos de dor. A vir - tu - o - sa, Mei - ga don - ze - la,

baixos *baritonos*

213

Le - o - nor?

Le - o - nor?

Le - o - nor?

Le - o - nor?

Le - o - nor?

227

A - mor! A - mor!

A - mor! A - mor!

A - mor! A - mor!

A - mor! A - mor!

A - mor!

232

In - fe - liz!

In - fe - liz!

In - fe - liz!

In - fe - liz!

259

283

p O céu po - de

p O céu po - de

p O céu po - de

p O céu po - de

p O céu po - de

290

fe - li - ci - tá - la O céu so - men - te Po - de sal-

fe - li - ci - tá - la O céu so - men - te Po - de sal-

fe - li - ci - tá - la O céu so - men - te Po - de sal-

fe - li - ci - tá - la O céu so - men - te Po - de sal-

fe - li - ci - tá - la O céu so - men - te Po - de sal-

295

vá - la A Deus por e - la Va - mos o - rar

vá - la A Deus por e - la Va - mos o - rar

vá - la A Deus por e - la Va - mos o - rar

vá - la A Deus por e - la Va - mos o - rar

300

Por e - la to - dos Va - mos o - rar.

Por e - la to - dos Va - mos o - rar.

Por e - la to - dos Va - mos o - rar.

Por e - la to - dos Va - mos o - rar.

311

4 8 8 3

334

4 4 15 16

373

436

465

13 8 6 7

13 8 6 7

13 8 6 7

13 8 6 7

13 8 6 7

499

16 8 14 9

16 8 14 9

16 8 14 9

16 8 14 9

16 8 14 9

546

6

6

Coro de pescadores, no mar
Pouco moderado

6

Sus! pes-ca-dor, sul-ca-as on-das do mar! Tré-guas aos gra-tos pra-

6

la la la la la la la la la la la la

6

555

ze-res do lar! Di-ri-ge teu bar-co le-ve, gen-til, Des-li-za por en-tre es-

la la la la la la la la la la la la la la

559

co-lhos, su-til. Ao do-ce cla-rão da lu-a, ben-diz, E-la es-cla-re-ce tua
la la la la la la la la la la la la la la

563

ro-ta fe-liz. Ah! o seu má-gi-co e be-lo ful-gor Em-ba-la nos-s'al-ma em
la la la la la la la la la la la la la la

567

so - nhos de a - mor! ah! Sus! pes-ca - dor sul-ca as on-das do mar!
la la la la la ah! la la la la la la la

572

Tré-guas aos gra-tos pra - ze-res do lar! Dei-xa se - re - no teu bar-co va - gar.
la la la la la la la la la la la la la

576

(Vão se afastando)

Tra - ba - lha, can - ta - e - xal - ta, e - xal - ta o lu - ar!

la la la la la la la la la la la la la la la

580

(Desaparecem)

e - xal - ta o lu - ar!

dim.

la la la lu - ar!

1 9

1 9

1 9

1 9

593

4 3 6 1

4 3 6 1

4 3 6 1

4 3 6 1

4 3 6 1

(Homens e mulheres vão saindo da capela, em grupos, conversando. Um deles para no meio da cena, olhando para esquerda)

607

14 4 6 8 7 4 1

14 4 6 8 7 4 1

14 4 6 8 7 4 1

14 4 6 8 7 4 1

14 4 6 8 7 4 1

651

Coro de mulheres O pa - dre es pe - ra - mos de - bal - de... Ao lar re - gres -

O pa - dre es pe - ra - mos de - bal - de... Ao lar re - gres -

656

se - mos. É tar - de.

se - mos. É tar - de.

Mis - té - rio in - son - dá - vel! Não

Mis - té - rio in - son - dá - vel! Não

661

há quem per-ce-ba A cau-sa o-cul-ta De dor tão a - cer - ba!

há quem per-ce-ba A cau-sa o-cul-ta De dor tão a - cer - ba!

666

Sem-pre bon - do - so p'ra to - dos... Na prá-ti - ca do

Sem-pre bon - do - so p'ra to - dos... Na prá-ti - ca do

p'ra to - dos... Na prá-ti - ca do

p'ra to - dos... Na prá-ti - ca do

672 *Pouco menos*

bem Nin-guém o ex-ce-de - rá... Si - lên - cio... E - le

bem Nin-guém o ex-ce-de - rá... Si - lên - cio... E - le

bem Nin-guém o ex-ce-de - rá...

bem Nin-guém o ex-ce-de - rá...

676 *Muito moderado*

vem... Ao nos - so bom pas -

vem... Ao nos - so bom pas -

E - le vem... Ao nos - so bom pas -

E - le vem... Ao nos - so bom pas -

682

tor Sau - da - mos com a - mor!

tor Sau - da - mos com a - mor!

tor Sau - da - mos com a - mor!

tor Sau - da - mos com a - mor!

tor Sau - da - mos com a - mor!

692

Vai dei - xar-nos... par - tir?!

Vai dei - xar-nos... par - tir?!

par - tir?!

par - tir?!

par - tir?!

703

Oh! fi - cai! *p* In - fe - li - zes!

Oh! fi - cai! *p* In - fe - li - zes!

Oh! fi - cai! *p* In - fe - li - zes!

Oh! fi - cai! *p* In - fe - li - zes!

17

724

1 8 4 4 4

1 8 4 4 4

1 8 4 4 4

1 8 4 4 4

1 8 4 4 4

745

5 17 13 7 3

5 17 13 7 3

5 17 13 7 3

5 17 13 7 3

5 17 13 7 3

(Todos se agrupam, chorosos, em torno de Leonor)

787

3 C 5

Po - bre Leo - nor!_

3 C 5

Po - bre Leo - nor!_

3 C 5

Po - bre Leo - nor!_

3 C 5

Po - bre Leo - nor!_

3 C 5

Po - bre Leo - nor!_